

MERCALAVANTE

MERCALAVANTE EN LA RED
www.mercalavante.es

Cómo poner un anuncio de pago

Personalmente en nuestras oficinas en Valencia
 ▶ Traginers, 7. ▶ Plaza del Ayuntamiento, 9, Bajo
<http://levante.clasificados.epl.es>

POR TELÉFONO
96 399 22 42
 POR FAX
96 399 22 76

▶ En nuestras delegaciones comarcales
 ▶ En cualquier agencia de publicidad

ANUNCIOS GRATIS PARA PARTICULARES

807 50 55 05

Precio máximo: Red Fija 1.21 €/min. Red Móv. 1.57 €/min. IVA incluido
 Mayores de 18 años. ATS, SA. Apdo. Correos 18070. 28090 Madrid
 El anuncio se publicará a días



¡AHORA PUEDE PUBLICAR SUS ANUNCIOS BREVES DESDE SU ORDENADOR: <http://levante.clasificados.epl.es> ¡CON UN SIMPLE "CLIK" DE RATÓN SU ANUNCIO SE PUBLICARÁ EN EL DIARIO!



Haro, Alcalde, Pedrón, Bonig y Berasaluce, ayer en la apertura de la Muestra de Requena. LEVANTE-EMV

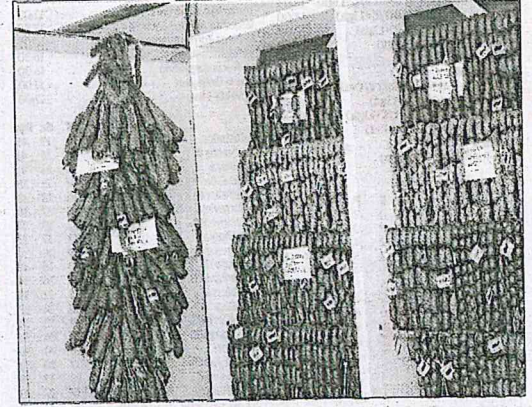

Longanizas, morcillas, chorizos... esperan al visitante. LEVANTE-EMV

Arranca la Muestra del Embutido con el concurso de cachulí como novedad

▶ El evento agroalimentario de Requena alberga degustaciones, «show cooking», catas de vino, actividades para niños, atracciones feriales así como el I Festival Morci-Jazz con dos big bands

LEVANTE-EMV REQUENA

La Muestra del Embutido Artesano y de Calidad de Requena abrió ayer las puertas de su XXII edición, que se celebrará hasta el domingo, y reunirá a cinco carnicerías y siete bodegas, así como expositores de la Asociación de Panaderos Artesanos del Bollo y de las Amas de Casa Tyrius que ofrecerán algunos de los platos típicos de la zona. En la feria también se podrá degustar queso, café y cióchinas.

El Recinto Ferial abrió a las 11 de la mañana y, a las 13 horas fue inaugurada la muestra, que contó con la consellera Isabel Bonig. En el acto también participó el alcalde de Requena, Javier Berasaluce; la presidenta del Consejo Regulador de la Indicación Geográfica Protegida

Embutido de Requena, Mari Luz Pedrón; y el diputado provincial de modernización José Manuel Haro. El certamen gastronómico seguirá fiel a sus orígenes y ofrecerá longanizas, morcillas, sobrasadas, salchichones, chorizos, güeña y perro, junto a productos más novedosos como chortzo al cava, sobrasada con zumo de naranja, salchichones de frutos secos, vinos, bollo típico requenense, cava, carne de avestruz y aceite ecológico.

Tras el éxito que el año pasado tuvo la barbacoa gigante ubicada en el exterior del Recinto, en esta nueva edición volverá a estar para deleitar a requenenses y visitantes con longanizas y chorizos asados acompañados de pan. Como novedad de este año, destaca el concurso de

AL DETALLE

La feria repartirá 12.000 kilos y repite con la parrilla gigante

▶ Las 5 carnicerías participantes en la XXII Muestra del Embutido Artesano y de Calidad de Requena han elaborado unos 12.000 kilos de diferentes productos para repartir en las degustaciones. La feria cuenta con la declaración de Interés Turístico Autonómico desde 2009.

Tal como señaló el alcalde Javier Berasaluce en la presentación en esta XXII edición pondrán «toda la carne en el asador» para mostrar

«lo que es Requena a nivel cultural, histórico, gastronómico y turístico».

Por su parte, Patricia Alcalde, concejala de turismo, destacó que la Muestra del Embutido es «la principal feria de Invierno de la Comunitat Valenciana y una de las más importantes de España». La edil subrayó la importancia del «turismo de sensaciones» que supone «oler, oír y degustar». La organización ha lanzado un concurso en Facebook, que consiste en explicar una receta de cocina que se elabore con algún tipo de embutido. En este caso hay tres premios. LEVANTE-EMV REQUENA

cachulí que se celebrará mañana a las 12,30 horas. El consistorio facilitará los ingredientes básicos para esta receta, así como la leña.

Por diez euros, el tiquet de consumiciones contará con 4 degustaciones de embutido, una de panadería, un plato típico elaborado por la Asociación de Amas de Casa, dos copas de vino y una botella de agua, además de una visita por el casco histórico. Durante la feria se realizarán sesiones de *show cooking* de recetas que cuentan con el embutido como ingrediente principal. Además, habrá catas de vino comentadas, actividades para niños, un mercado artesanal y atracciones de feria. Por otra parte, el Teatro Principal de Requena será el escenario hoy del I Festival Morci-Jazz con la Big Band Casino Musical de Godella y la Big Band Jazz Ensemble de Requena. Para facilitar la llegada de visitantes, durante los días de la Muestra del Embutido habrá descuentos de hasta el 60 por ciento en los billetes de AVE desde Madrid, Cuenca y Valencia, con destino Requena. Del mismo modo, el Ayuntamiento ofrece un servicio gratuito de autobuses desde el Recinto Ferial al centro del pueblo y viceversa.

El Circuito de la Moda de Valencia apoya la campaña «Un Latido para Nayra»

▶ Los asistentes a los desfiles del 28 de febrero tienen que donar 10 euros y hay Fila Cero, por 5 euros

MERCALAVANTE VALENCIA

▶ La Plataforma Nacional Circuito de la Moda de Valencia se ha suma-

do a la causa benéfica y solidaria *Un Latido para Nayra*.

El circuito ha sacado a la venta las entradas mediante un donativo de 10 euros para colaborar en la causa y así poder acceder y asistir al evento de los desfiles de la 32ª edición de Circuito de la Moda Valencia el próximo sábado 28 de febrero a las 18 horas, en el Centro del Carmen. En-

tre los diseñadores jóvenes creativos participaron en dicho evento el colectivo de alumnas de Virma Escuela de Moda en Alicante, entre los se encuentran: Rebeca de Santiago Canet y María José Ibarz Gutiérrez.

Asimismo, estarán Carlota Oms Design llegadas desde Barcelona a CMV, cuya firma esta compuesta por Elisabet Carlota Sabater, ganadora de los premios Proyecto en la pasada 17ª Edición de la pasarela Valencia Fashion Week, y Elisenda Oms, ambas ex-alumnas de la Universidad Felicidad Duce. El modo de colaborar y acceder al evento es comprando entradas para colaborar con Nayra. Además se ha habilitado una Fila Cero por 5 euros, por si no se puede asistir al acto. También se fa-



Desfile del Circuito de la Moda en una edición pasada. LEVANTE-EMV

cilita un número de cuenta para relanzar el ingreso de cada entrada individual junto al nombre y apellidos de los asistentes. Únicamente se podrá entrar en el evento median-

te el listado de los que realicen la donación para adquirir la entrada. Para hacer el donativo de la Fila Cero, de 5 euros, se puede ingresar en La Caixa: 2100 7127 99 21 00123703